

**WOLFGANG RÜHR**  
 ARCHITEKT  
 DRAHTZUGSTR. 17  
 8008 ZÜRICH  
 T. 044 / 381 22 20  
 NATEL 079 / 431 77 32  
 F. 044 / 382 51 76  
 NR. 246/13/08  
 MST. 1400  
 DAT. 11. 6. 08  
 GR. A3  
 GEZ. *frs*  
 REV. 21.3.09

WILDBACHSTR.68 8008ZÜRICH  
 STRASSEN - FASSADEN  
 ABÄNDERUNGSEINGABE

ZÜRICH, *21.03.09* BAUHERR: *Stur*  
 ■ BESTEHEND  
 ■ ABBRUCH  
 ■ NEU

ARCHITEKT: *Wolfgang Rühr*



MÜNCHHALDENSTRASSE

Süd-Ost Fassade

Stadt Zürich  
 Amt für Baubewilligungen  
 1. April 2009  
*Dehmann*  
 Bewilligung im Anzeigeverfahren

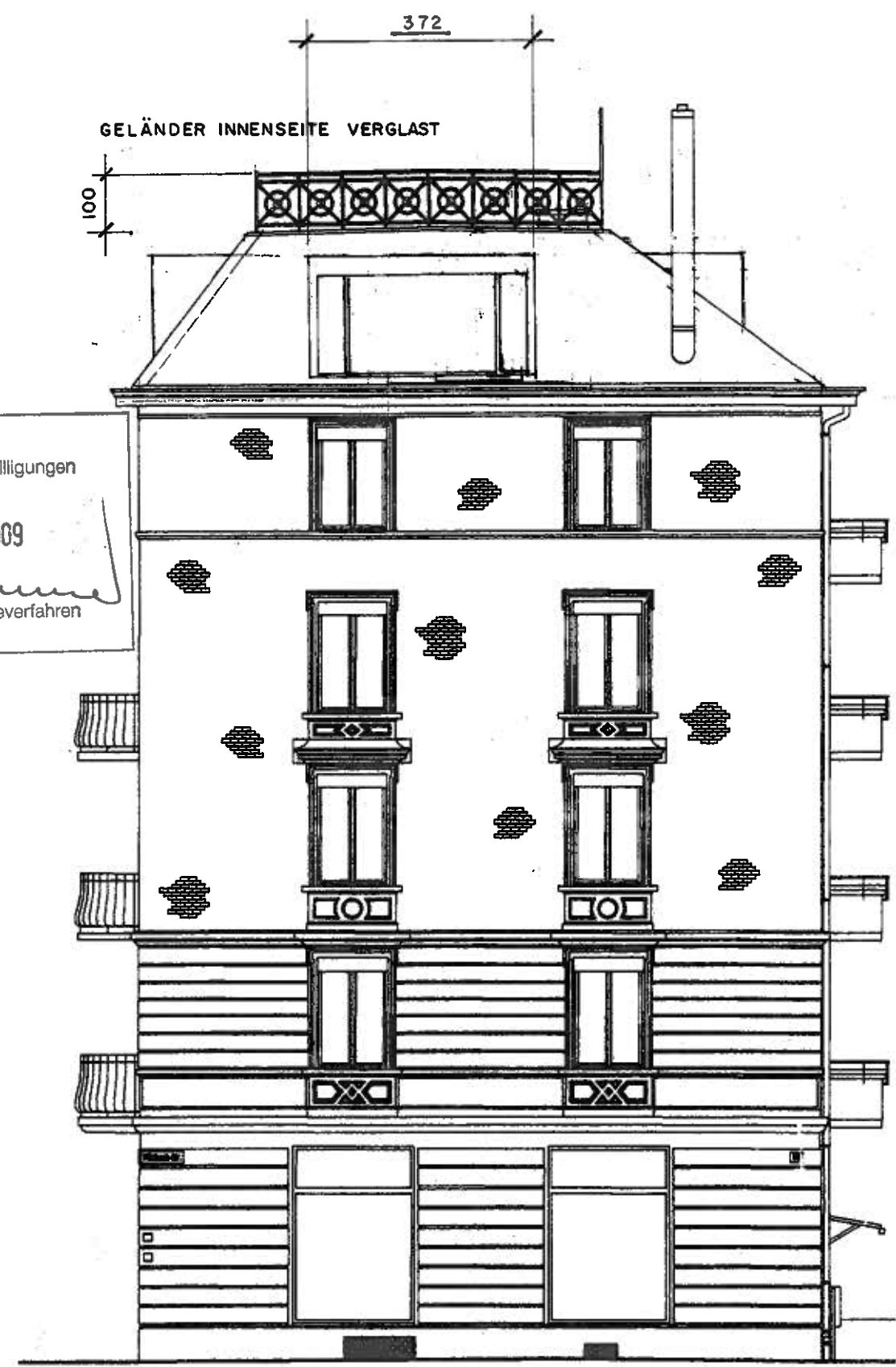

WILDBACHSTRASSE

Nord-Ost Fassade

**WOLFGANG  
RÜHRI**

ARCHITEKT

DRAHTZUGSTR. 17  
8000 ZÜRICH  
T. 044 / 383 22 20  
NATEL 079 / 431 77 32  
F. 044 / 382 51 76

Nr. 246/14/08  
MST. 100  
DAT. 11.6.08  
GR. A3  
GEZ. *mo*  
REV. 21.3.09

WILDBACHSTR. 68 8008 ZÜRICH  
**HOF - FASSADE**  
**ABÄNDERUNGSEINGABE**

ZÜRICH, *24/03/09* BAUHERR:  
■ BESTEHEND  
■ ABBRUCH  
■ NEU

ARCHITEKT: *[Signature]*



HAUSEINGANG

**Nord-West Fassade**

Stadt Zürich  
Amt für Baubewilligungen  
1. April 2009  
*[Signature]*  
Bewilligung im Anzeigeverfahren

<b>WOLFGANG RÜHRL</b> ARCHITEKT DRANTZUGSTR 17 8008 ZÜRICH T. 044 / 381 22 20 NATEL 079 / 431 77 32 F. 044 / 382 51 76	Nr. 246/11/08	WILDBACHSTR.68 8008ZÜRICH
	MST. 1:100	
	DAT. 11.6.08	I.-4. OBERGESCHOSS / DACHGESCHOSS - GRUNDRISS
	GR. A3	ABÄNDERUNGSEINGABE
	GEZ. <i>[Signature]</i>	
	REV. 21.3.09	

- BESTEHEND
- ABBRUCH
- NEU

ZÜRICH, *24/09/09*

BAUHERR: *[Signature]*

ARCHITEKT: *[Signature]*

ERZ Entsorgung + Recycling Zürich Anzeigeverfahren:  
 Genehmigung unter folgenden Bedingungen:  
 Eingabe Grundleitungsplan/Sanitärschema  
 Untersuch der Grundstückanschluss- und Grundleitungen  
 Privatrechtliche Vereinbarung  
 Termin: *30.9.09*  
 Projektbegleiter: *[Signature]*

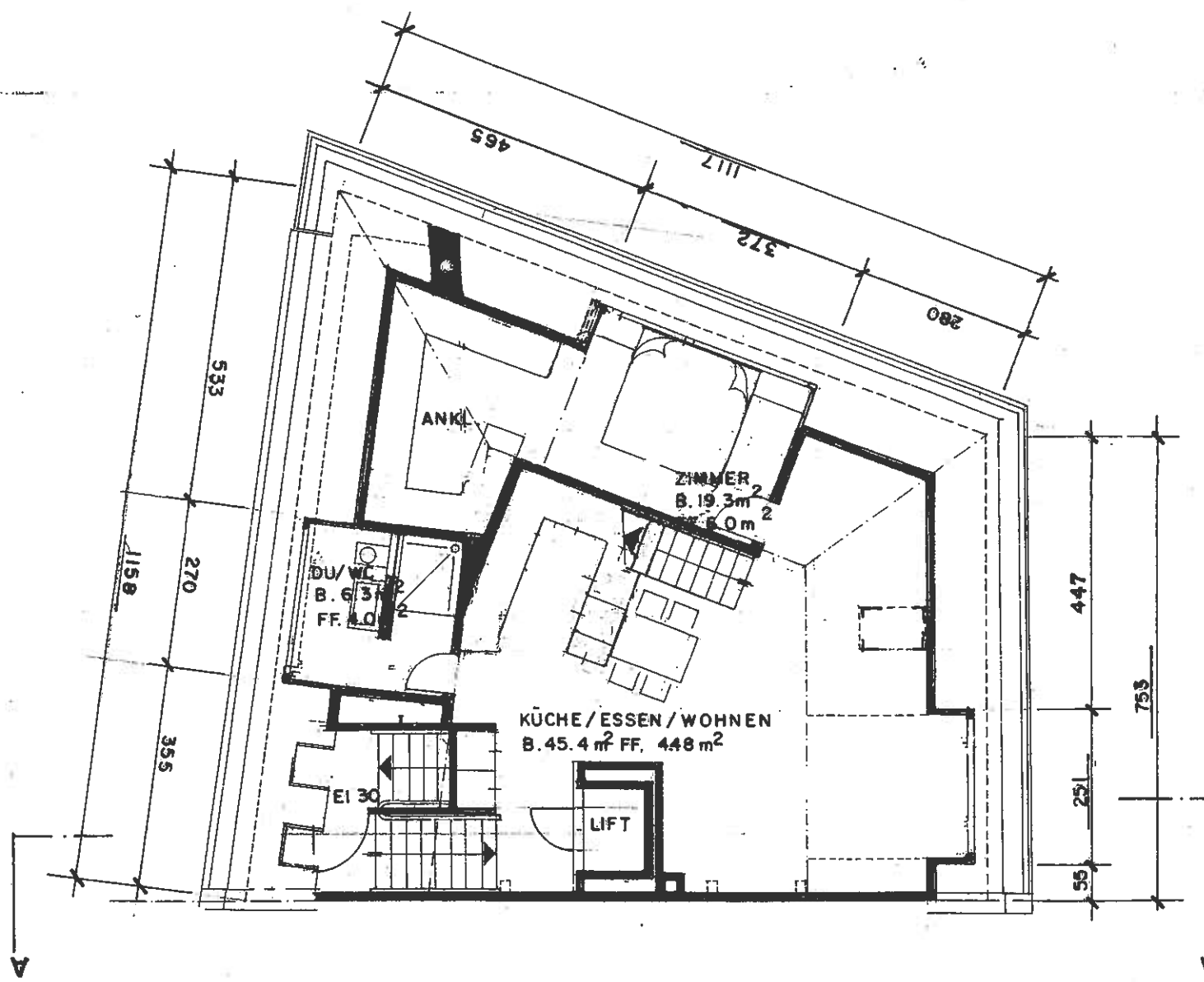
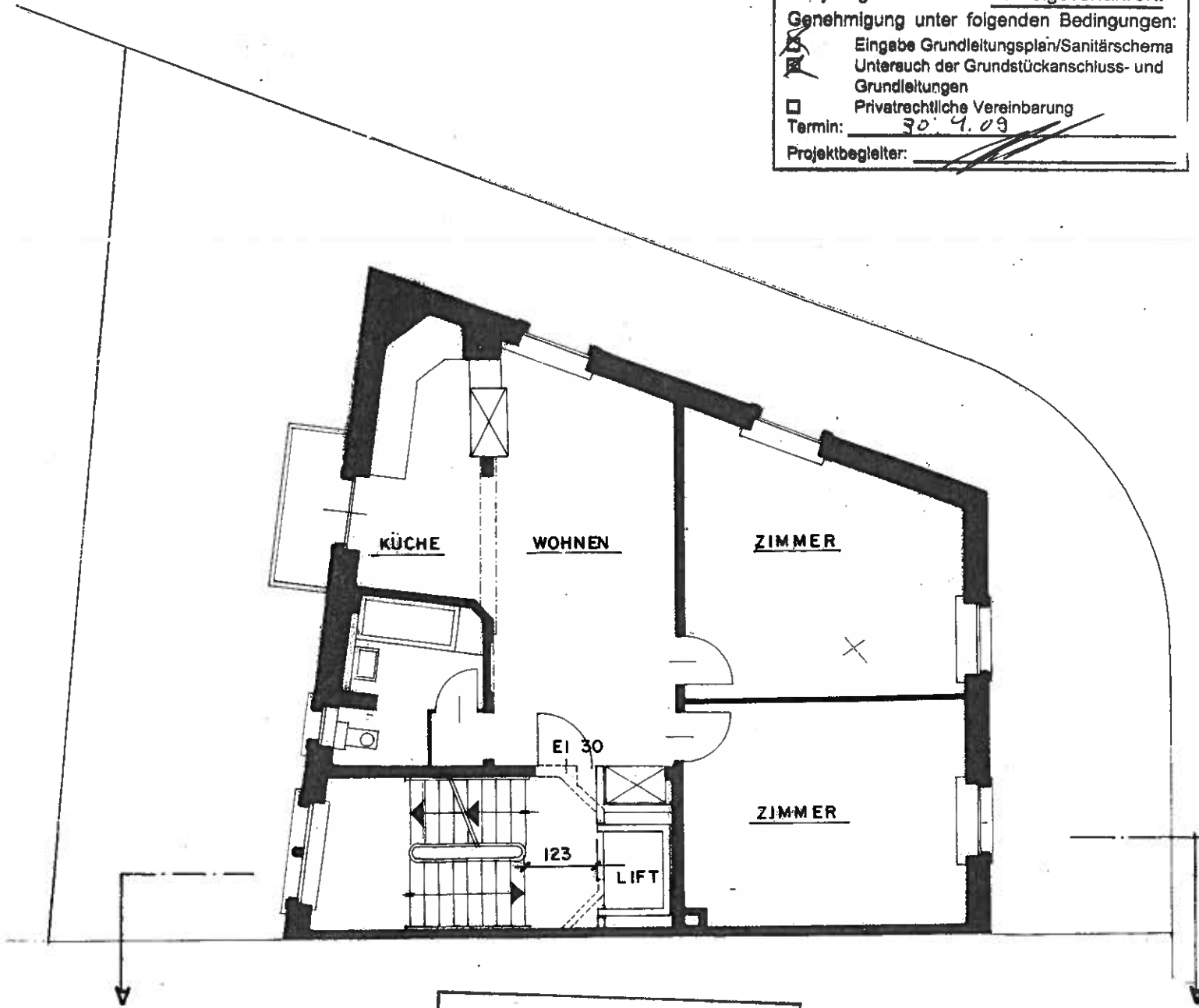

 Stadt Zürich  
 Amt für Baubewilligungen  
 - 1 April 2009  
*[Signature]*  
 Bewilligung im Anzeigeverfahren

<b>WOLFGANG RÜHRI</b> ARCHITEKT DRAHTZUGSTR. 17 8008 ZÜRICH T. 044 / 381 22 20 NATEL 079 / 431 77 32 F. 044 / 382 51 76	Nº 246/10/08	WILDBACHSTR. 68 8008 ZÜRICH.  UNTERGESCHOSS/ ERDGESCHOSS-GRUNDRISS ABÄNDERUNGSEINGABE
	MST. 1:100	
	DAT. 11.6.08	
	GR. A3	
	GEZ. <i>hvo</i>	
	REV. 21.3.09	

- BESTEHEND
- ABRUCH
- NEU

ZÜRICH, *24/09/09*

BAUHERR: *[Signature]*

ARCHITEKT: *[Signature]*

 Stadt Zürich  
 Amt für Baubewilligungen  
  
*1. April 2009*  
*[Signature]*  
 Bewilligung im Anzeigeverfahren

ERZ Entsorgung + Recycling Zürich  
 Anzeigeverfahren:  
 Genehmigung unter folgenden Bedingungen:  
 Eingabe Grundleitungsplan/Sanitärschema  
 Untersuchung der Grundstückanschluss- und Grundleitungen  
 Privatrechtliche Vereinbarung  
 Termin: *30.4.09*  
 Projektbegleiter: *[Signature]*

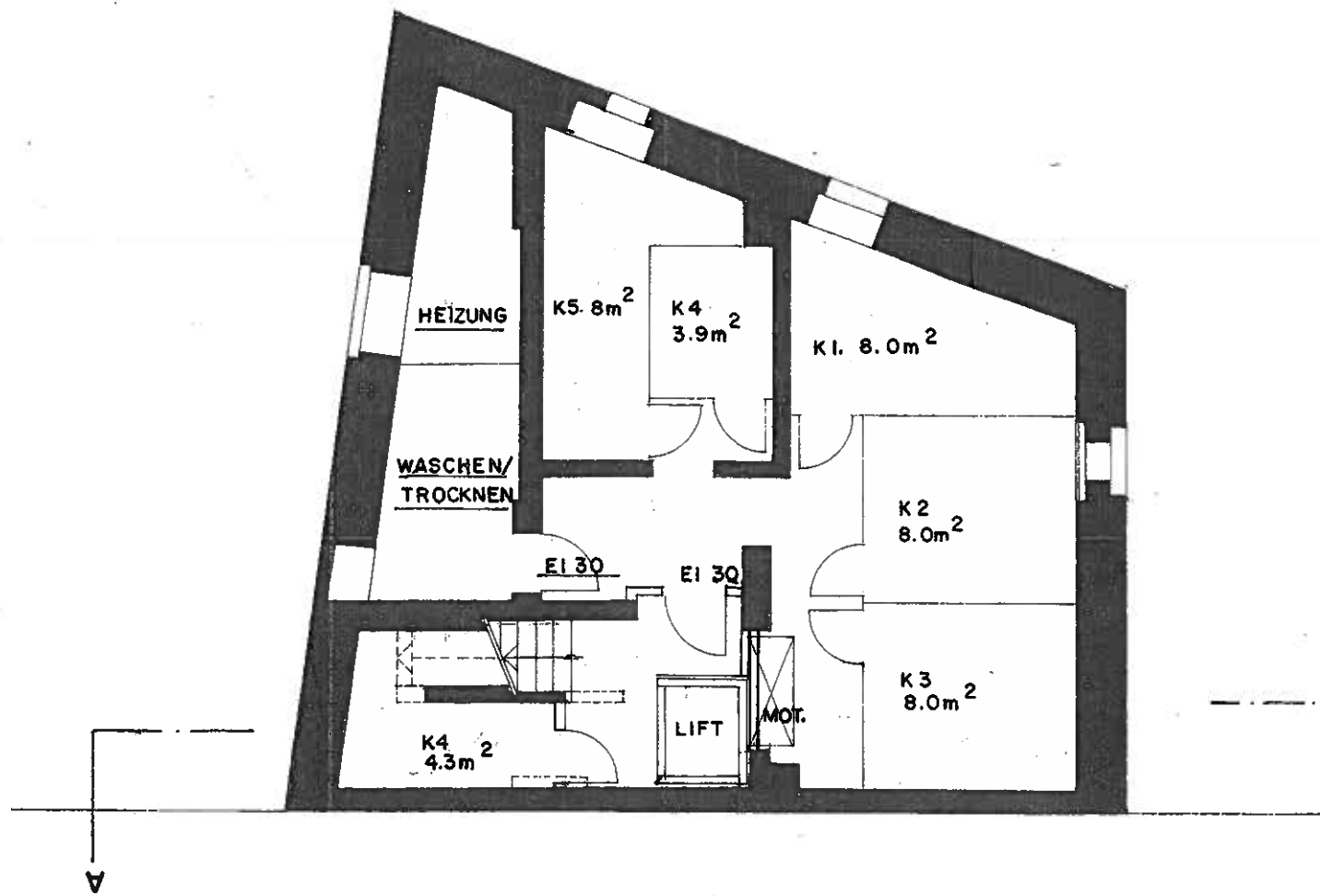

UNTERGESCHOSS

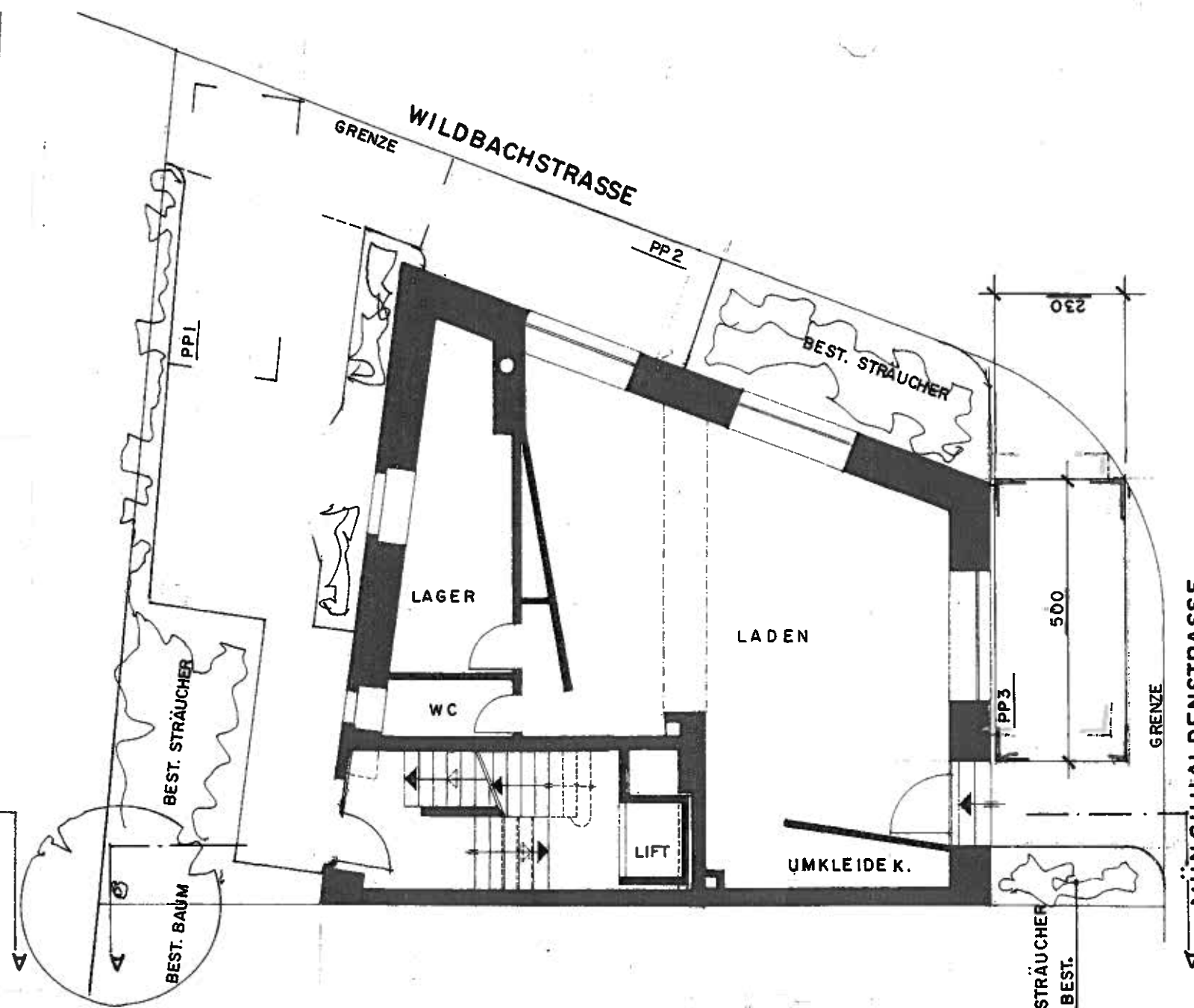

ERDGESCHOSS